Erasmus+

IT BRAMANTE GENGA
(Pesaro)

OUR PATH…

1. *A field trip in Treviso at «Aliplast»;*
2. *Meetings with experts;*
3. *A field trip at «Marche Multiservizi»;*
4. *Creation of a flyer;*
5. *Creation of a «Cestinario»;*
6. *Creation of a circular for school's students;*
7. *Trip to Romania;*
8. *«M'Illumino di meno»*

A field trip in Treviso at «Aliplast»;

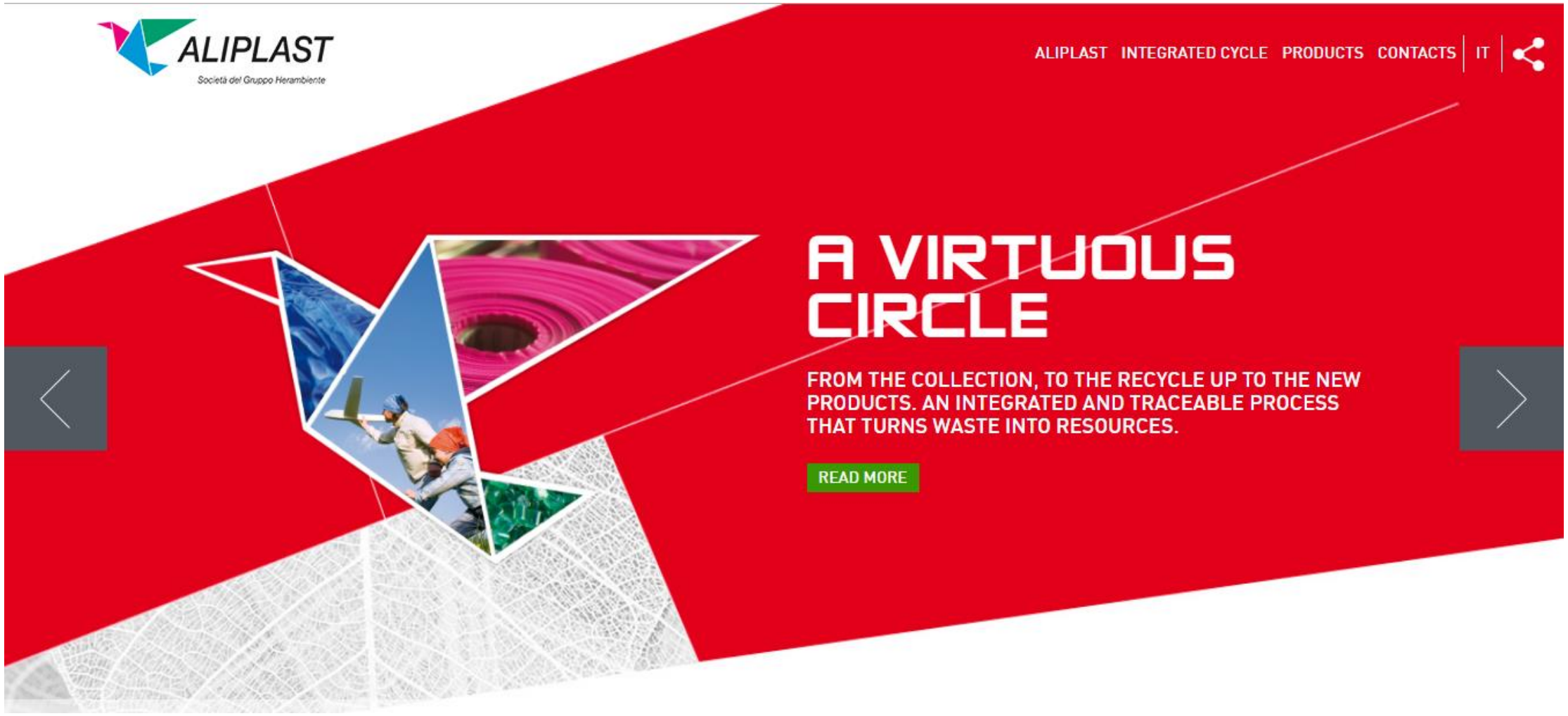

Meetings with experts

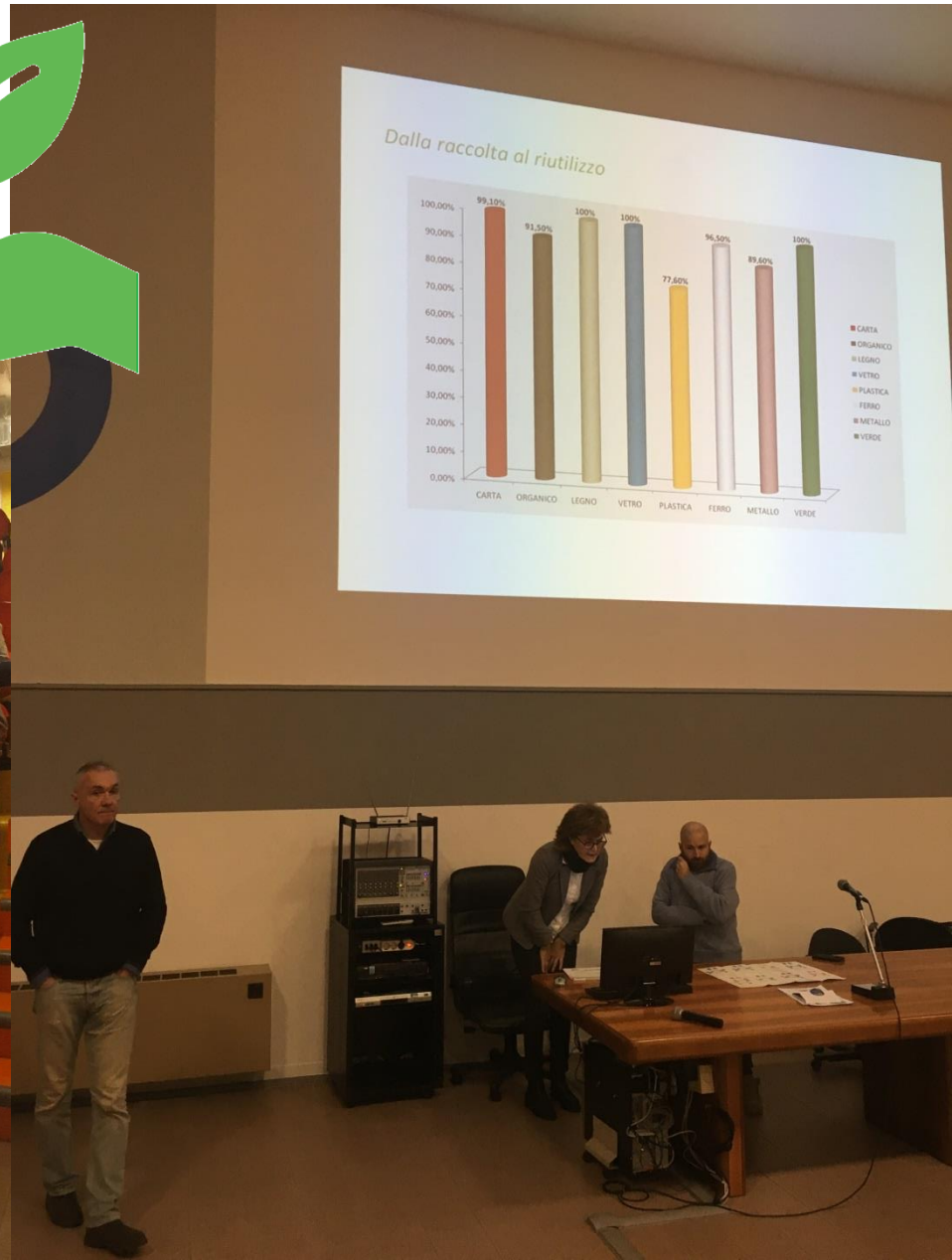

A field trip at «Marche Multiservizi»

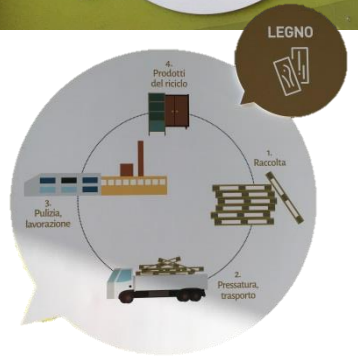

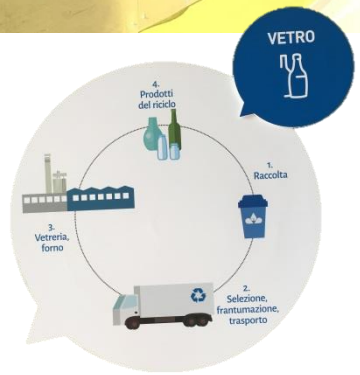

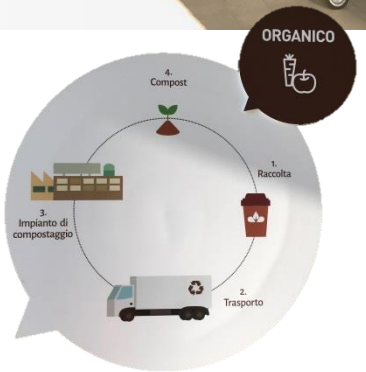

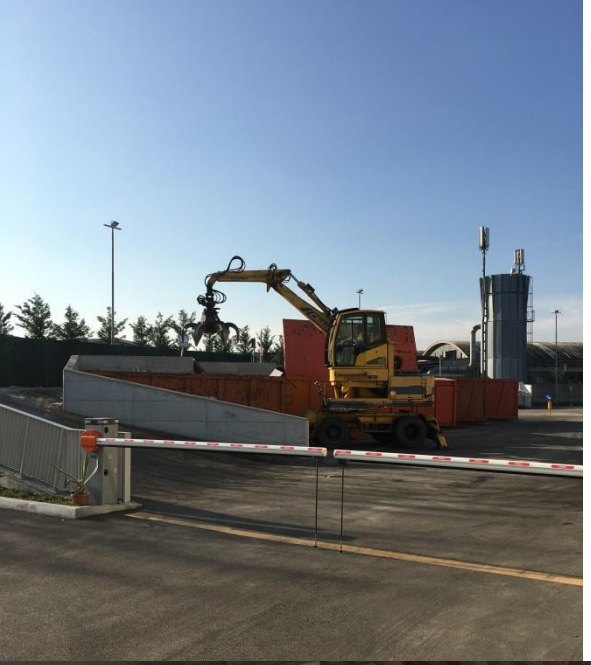

«Marche Multiservizi»

Creation of a flyer

Creation of a «Cestinario»

IL CESTINARIO

LEGENDA

C	CARTA
P	PLASTICA
B	BATTERIE/PILE USATE
I	INDIFFERENZIATO
R	APPARECCHI ELETTRONICI
U	UMIDO

Alluminio	P	
Alimenti e scarti di cibo	U	
Astucci	I	
Apparecchi elettronici	R	
Bianchetto	I	

Bicchieri in plastica	P	
Bottiglie in plastica	P	
Buste di plastica per alimenti	P	
Buste di carta per alimenti	C	
Calendari	C	
Cancelleria (evidenziatori, colla)	I	
Card plastificate	I	
Carta con materiale organico o unta	U	
Carta sporca di colla o altre sostanze	I	
Cartelline in plastica portadocumenti	I	
Cartoncino	C	
Cd e Cd-ROM	I	

Chewin gum	I	
Cover di cellulari	I	
Elastici	I	
Fazzoletti di carta sporchi	U	
Forbici in metallo	P	
Nastro adesivo	I	
Noccioli della frutta	I	
Pennarelli / Penne	I	
Pile	B	
Quaderni	C	
Sacchetti di carta	C	
Sacchetti di plastica	P	
Volantini	C	

Creation of a circular for school's students

Circolare n. 255 Pesaro, 16.02.2018

OGGETTO: AIUTACI AD ESSERE SOSTENIBILI!

Il nostro istituto partecipa al progetto Erasmus + : «How sustainable is my school» che ha lo scopo, da un lato di verificare la sostenibilità ambientale della nostra scuola, attraverso il monitoraggio dei consumi e dei rifiuti e l' individuazione di strategie finalizzate al miglioramento, e dall'altro di confrontarci con le realtà presenti nelle scuole di altri paesi (nel nostro caso Francia, Polonia, Romania, Germania). Uno dei temi critici del nostro istituto è la raccolta differenziata, dove i margini di miglioramento sono importanti, e per tale motivo chiediamo la partecipazione di tutti per ottimizzare questo aspetto. Il contributo richiesto a tutti gli studenti della scuola è quello di prestare più attenzione alla raccolta dei rifiuti e quindi, per facilitare la cosa, una guida sarà distribuita in tutte le classi per poter individuare agevolmente il raccoglitore più adatto.

"AIUTA I RIFIUTI A TROVARE LA STRADA GIUSTA"

Si tratta di piccoli gesti che ci possono aiutare a realizzare il progetto, a valorizzare la nostra scuola e il nostro pianeta. Le risorse terresti sono limitate e richiedono molto tempo per rinnovarsi, il loro uso indiscriminato danneggia non solo noi ma anche le future generazioni. Le nostre abitudini quotidiane sono quindi importanti e possono fare la differenza, per questo è fondamentale l'impegno di tutti, ed in particolare dei giovani, per preservare l'ambiente in cui viviamo.

Gli studenti delle classi 3 Q e 4 BT

Trip to Romania

«M'llumino di meno»